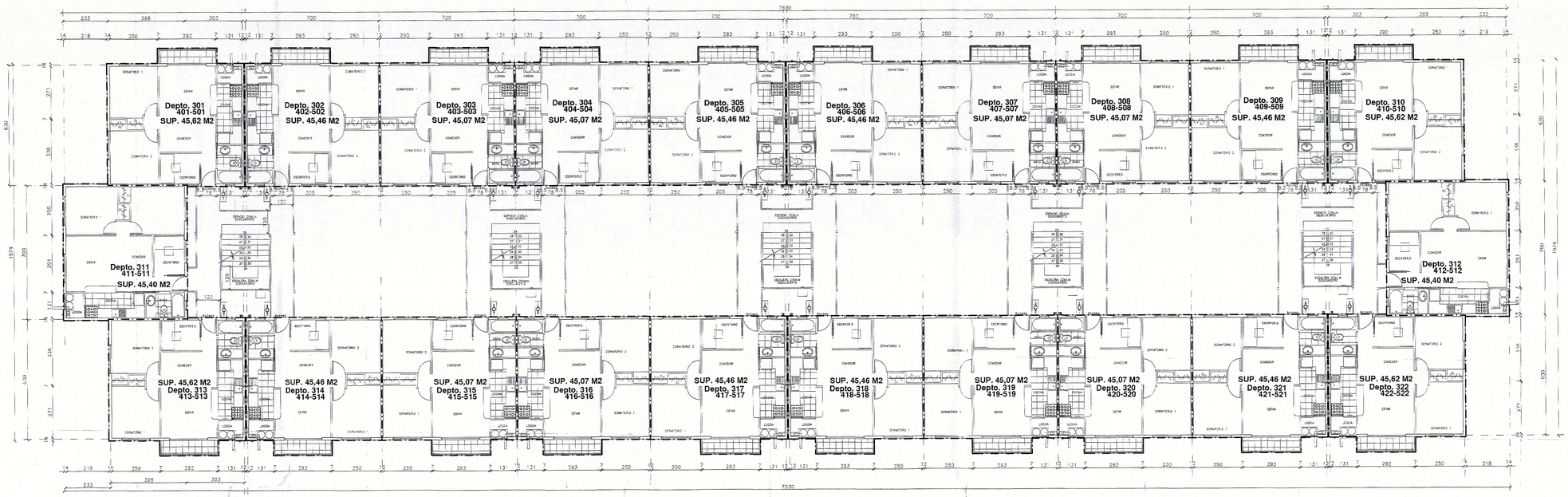

PLANTAS 3° A 5° PISO EDIFICIO "DON AGUSTIN" Y "DON IGNACIO"

ESC. 1 : 100

CERTIFICO: que el presente plano se encuentra agregado bajo el Nº 625 del registro de COMP. PROP. del año 2010 Antof. 18.08.2017

CBR JUAN JOSE VELOSO MORENO

MUNICIPALIDAD DE ANTOFAGASTA DEPTO. DE EDIFICACION

ILUSTRE MUNICIPALIDAD DE ANTOFAGASTA
DIRECCION DE OBRAS MUNICIPALES

PROPIETARIO : **CONSTRUCTORA SANTA BEATRIZ S.A.**

UBICACION : **CALLE ANTILHUE Nº 01202**

ARQUITECTO : **ERNESTO DEL PINO SAEZ**

ROL S.I.I. : 141-14

CONDOMINIO TIPO A PARA ACOGERSE A LAS DISPOSICIONES DE LA LEY Nº 19.537 DE COPROPIEDAD INMOBILIARIA SEGUN CERTIFICADO Nº 013 DE FECHA 11.05.2010 DERECHOS PAGADOS POR INGRESO EN TESORERIA MUNICIPAL Nº 07945 DE FECHA 07.05.2010

MUNICIPALIDAD DE ANTOFAGASTA JEFE DEPTO. DE EDIFICACION — MUNICIPALIDAD DE ANTOFAGASTA DIRECTOR DE OBRAS MUNICIPALES

Vº Bº JEFE EDIFICACION — DIRECTOR DE OBRAS

EL PRESENTE PLANO FORMA PARTE DEL REGLAMENTO DE COPROPIEDAD INMOBILIARIA REDUCIDO A ESCRITURA PUBLICA CON FECHA 12 / 03 / 2010 EN LA NOTARIA OSVALDO PEREIRA GONZALEZ (SANTIAGO) E INSCRITO A FOJAS 1291 BAJO EL Nº 1057 EN EL REGISTRO DE HIPOTECAS Y GRAVAMENES DEL CONSERVADOR DE BIENES RAICES DE ANTOFAGASTA CON FECHA 23 / 03 / 2010

OBSERVACIONES

SB CONSTRUCTORA SANTA BEATRIZ PROPIETARIO

EMILIO SIRONVALLE ALVAREZ
REPRESENTANTE LEGAL

D & L ARQUITECTOS
Sta. Rosa 79 Ofic. 6162 Stgo.
Fono Fax 6341790 6342527
Email:dylarquitectos@usa.net

ERNESTO DEL PINO SAEZ
ARQUITECTO

ACOGIDO A COPROPIEDAD INMOBILIARIA

CONDOMINIO HABITACIONAL "CERRO MORENO 4" CONDOMINIO TIPO A

UBICACION:
CALLE ANTILHUE Nº 01202
ROL Nº 141-14, (LOTE 4)
COMUNA DE ANTOFAGASTA

CONTENIDO:
PLANTAS 3º A 5º PISO
EDIFICIO TIPO

ESCALA	1:100	
AÑO. ENCARGADO	DIBUJO CAD	ARCHIVO
PAULINA LEIVA L.	P.L.L.	2-edificio-cerro-mo 2-edificio-cerro-mo-tipo-tipo 3-edificio-tipo 3y5.dwg
CODIGO	FECHA: AGOSTO 2009	LAMINA Nº
319	REVISION: 01	6/6